

Société Française d'Orthopédie Dento-faciale

L'Orthodontie Française



www.orthodfr.org

L'Orthodontie Française est une revue scientifique de référence en orthopédie dento-faciale depuis 1921, de diffusion internationale, indexé à Medline et référencé à l'Index Medicus.

Un lectorat ciblé

L'Orthodontie Française est diffusée en France et dans plus de 120 pays à raison de 4 numéros par an. Grâce à la publication en ligne, tous les articles bénéficient d'une grande visibilité et d'un large impact dans les communautés scientifiques.

Une référence scientifique

Dirigée par des praticiens spécialisés, L'Orthodontie Française garantit un niveau scientifique élevé. Leur conformité vérifiée, les articles sont soumis au comité de rédaction qui peut demander des modifications de forme et de fond. Le comité de rédaction juge la pertinence du travail, le niveau de preuve scientifique apporté, l'originalité de l'étude, la valeur de la revue de littérature, les perspectives de la discussion et des applications cliniques.

Ce comité a pouvoir de décision et se réserve, lorsque cela lui paraît nécessaire, le droit de soumettre les articles au comité scientifique, composé de scientifiques reconnus dans leur domaine d'activité, consultés pour leur avis d'expert.

Couverture thématique complète de l'orthopédie dento-faciale

Le journal a pour vocation d'accueillir les travaux des membres de la SFODF, des conférenciers ayant communiqué lors des congrès de la Société, ou de tout travail soumis à l'approbation de son comité de rédaction, traitant de l'orthopédie dento-faciale ou de tout sujet en rapport avec cette discipline.

Les rapports (travaux de synthèse), publiés avant la plupart des congrès de printemps pour servir de base aux discussions, constituent également des mises au point extrêmement enrichissantes pour les praticiens. La compilation, recueil reprenant les quatre numéros annuels publiés, permet de garder en bibliothèque un ouvrage de référence, une aide précieuse pour la pratique quotidienne et pour optimiser le service rendu aux patients par l'orthopédie dento-faciale.



Lectorat de
L'Orthodontie Française

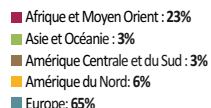
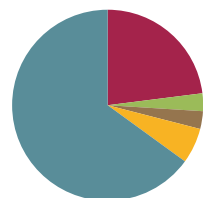

Au moins 8 bonnes raisons de publier dans *L'Orthodontie Française*

Un niveau d'évaluation scientifique élevé

L'Orthodontie Française sélectionne uniquement des articles scientifiques de qualité. Les articles sont soumis aux membres du comité de rédaction de la SFODF (praticiens reconnus dans la profession, universitaires...), puis sont revus par une commission d'édition.

Large diffusion

L'Orthodontie Française est adressée à tous les membres de la SFODF, ainsi qu'à d'autres abonnés en France et à l'étranger. Le site Internet de *L'Orthodontie Française* donne à vos articles une visibilité maximale.

Services d'alerte

L'Orthodontie Française vous alerte gratuitement par un e-mail lors de chaque nouvelle parution d'article et lorsqu'un nouveau sommaire est disponible en ligne. Et avec les fils RSS, recevez directement sur votre navigateur les derniers titres des articles publiés.

Flexibilité

Vous avez la possibilité de publier gratuitement dans la version électronique de votre article du matériel supplémentaire (vidéos, grands tableaux, appendices...).

Politique de copyright

Vous avez la possibilité de mettre votre article sur votre propre site internet ou sur celui de votre institut dès sa publication, avec citation de la source de publication.

Liens Internet inter-articles

Ces services utilisent des bases de données pertinentes pour lister les articles citant un article sélectionné, ceux du même auteur ou ceux du même sujet.

Paiement à l'article

Si un article en particulier vous intéresse, vous pouvez le lire et le télécharger sur le site internet de *L'Orthodontie Française* en utilisant l'option « paiement à l'article ».

Aucun frais de publication

La soumission et la publication d'un article sont gratuites.

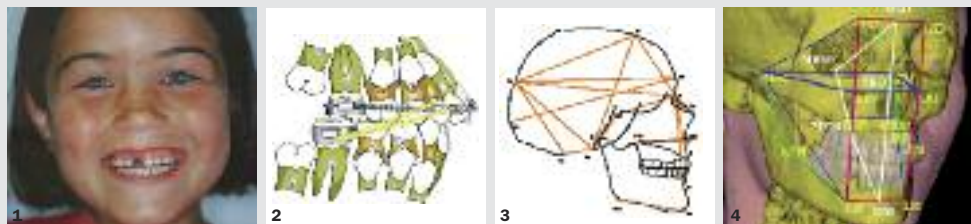

1. © J.L. Nègre. 2. DAC en place[®] (d'après Tobji S). « Traitement interceptif DAC : analyse structurale » par S. Gebelle-Chauty, J.A. Archer, A. Lautrou, J.J. Aknin, Orthod Fr 2007;78 : 283-294. 3. Points et variables utilisés. « Les classes II basales étudiées par les réseaux neuronaux » par J. Lavergne, N. Gasson, Orthod Fr 2008;79 : article à paraître. 4. Construction céphalométrique 3D à 14 points, vue de 3/4. « Liaisons entre volumes des cavités aériennes et des bases osseuses maxillaires et paramètres de céphalométrie 3D » par H. Dah-Jouonzo, P. Baron, J. Faure, Orthod Fr 2007;78 : 265-281.



Schéma de la position linguale normale d'après Sobotta, Le dépistage anténatal des fentes labiales par Claude Talmant, 2007 - Vol. 78 - No. 3

Abonnement à la revue

Tarifs 2010 (€ HT)

	Papier + Élec.	Élec.
France*	220	189
Reste de l'U.E.*	252	189
Reste du monde	269	189
*TVA (%)	5,5	19,6

Abonnement et paiement en ligne disponible sur le site de la revue

Pour adhérer à la SFODF (310 / an) comprenant votre abonnement (papier + élec.), contactez la SFODF sfodf@wanadoo.fr
Tél. : 01 43 80 72 26

Pour les abonnements groupés, merci de contacter : abonnements@edpsciences.org

Les prix en US\$ (s'appliquant uniquement aux clients résidant aux USA) sont maintenant disponibles sur notre site web ou sur demande.

ISSN: 0078-6608
e-ISSN: 1954-3395

4 numéros par an

Pour une assistance, merci de contacter :

EDP Sciences
17, avenue du Hoggar
91944 Les Ulis Cedex A, France
Tél. : +33 (0)1 69 18 75 75
Fax : +33 (0)1 69 86 07 65
abonnements@edpsciences.org

Site internet de L'Orthodontie Française

Ce site internet est clair et facile d'utilisation, il a été certifié HONcode, Code de conduite destiné aux sites Web consacrés à la médecine et à la santé. Visitez : www.orthodfr.org où vous trouverez tous les articles de L'Orthodontie Française, grâce notamment à un moteur de recherche sémantique.



Soumission d'un article

Contactez le bureau éditorial à edit.sfodf@wanadoo.fr

Directeur de la publication

J.-J. Aknin, Lyon, France

Secrétaire chargé de l'édition

G. Rozenzweig, Grenoble, France

Secrétaire adjoint chargé de l'édition

P. Amat, Le Mans, France

Assistante d'Édition

K. Sifany

SFODF

10, rue Déodat de Séverac - 75017 Paris

Tél. 01 40 53 91 48 - Fax. 01 48 88 04 66

edit.sfodf@wanadoo.fr